BIBLIOTEKA VISIEMS

BIBLIOTEKA VISIEMS

Kupiškio rajono savivaldybės viešoji biblioteka

SUSIPAŽINKIME

AŠ LAIMUTĖ,
LABAI MĖGSTU
SALDUMYNUS.

AŠ ALA,
LABAI MYLIU
GYVŪNUS – KATES
IR ŠUNIS.

AŠ RITA,
LABAI MĖGSTU SKAITYTI
ISTORINIUS ROMANUS.

AŠ NERINGA,
LABAI MĖGSTU
GAMINTI SKANĖSTUS.

AŠ MILDA,
MAN LABAI PATINKA
DĖLIOTI DĖLIONES.

AŠ JŪRATĖ,
MAN LABAI PATINKA
KELIAUTI PO LIETUVĄ.

AŠ NIDA,
MAN PATINKA AUGINTI
IR PRIŽIŪRĖTI GĖLES.

AŠ ALGIRDAS,
MAN PATINKA PIEŠTI.

AŠ SKAISTĖ,
MAN LABAI PATINKA
ŽIŪRĖTI ISTORINIUS
FILMUS.

AŠ DIANA, MAN LABAI
PATINKA RANKDARBIAI.

KUPIŠKIO VIEŠOJI BIBLIOTEKA

EISIU Į KUPIŠKIO RAJONO SAVIVALDYBĖS VIEŠĄJĄ BIBLIOTEKĄ.

2

Čia mano biblioteka.

DAUG ŽMONIŲ

3

BIBLIOTEKOJE GALIU LANKYTIS:

I–V NUO 9.00 IKI 18.00 VAL. VI NUO 9.00 IKI 17.00 VAL.

INFORMACIJA

4

PRO ŠIAS DURIS GALIU ĮEITI Į BIBLIOTEKĄ. DURYS PRIĖJUS ATSIDARO, ĮĖJUS Į VIDŲ UŽSIDARO.

JUDĖJIMAS

5

ĮĖJĘS Į BIBLIOTEKĄ, PRAEISIU PRO VARTELIUS IR PATEKSIU Į HOLĄ.

6

ŠIE VARTELIAI GALI SKLEISTI GARSĄ, BET AŠ NEBIJOSIU. JEI JIE PYPSI, TAI REIŠKIA, KAD ŽMOGUI IŠDUOTA NEIŠMAGNETINTA KNYGA.

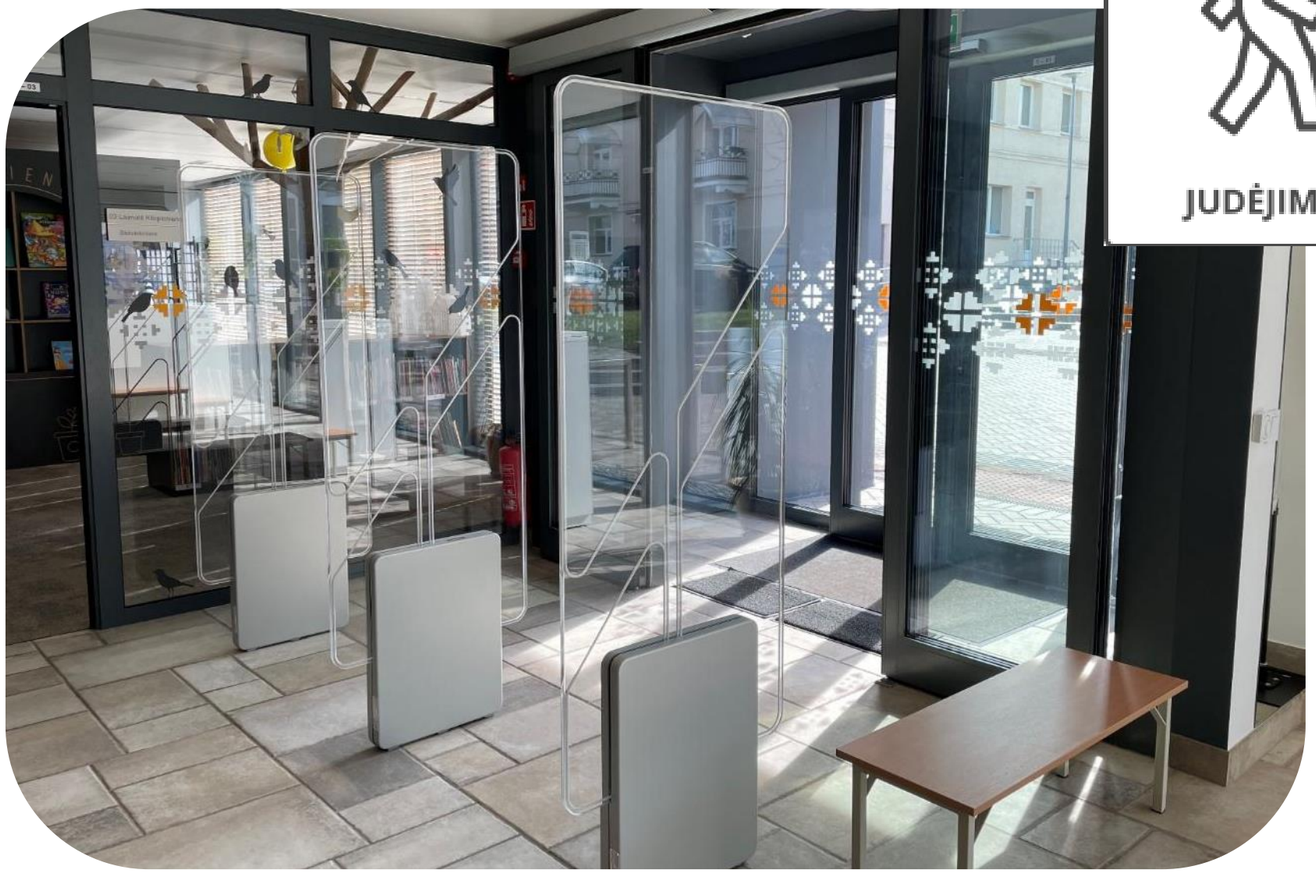

7

JEI TURIU KLAUSIMŲ, GALIU PASKAMBINTI TEL. +370 459 35 470 IR PAKALBĖTI SU BIBLIOTEKOS DARBUOTOJU ARBA PARAŠYTI ŽINUTĘ EL. PAŠTU RASTINE@KUPISKIOVB.LT

INFORMACIJA

8

ČIA YRA TUALETAS.

9

ČIA GALIU
NUSIPLAUTI RANKAS.

JUDĖJIMAS

10

PRO ŠIAS DURIS ĮEISIU
Į VAIKŲ ERDVĘ.

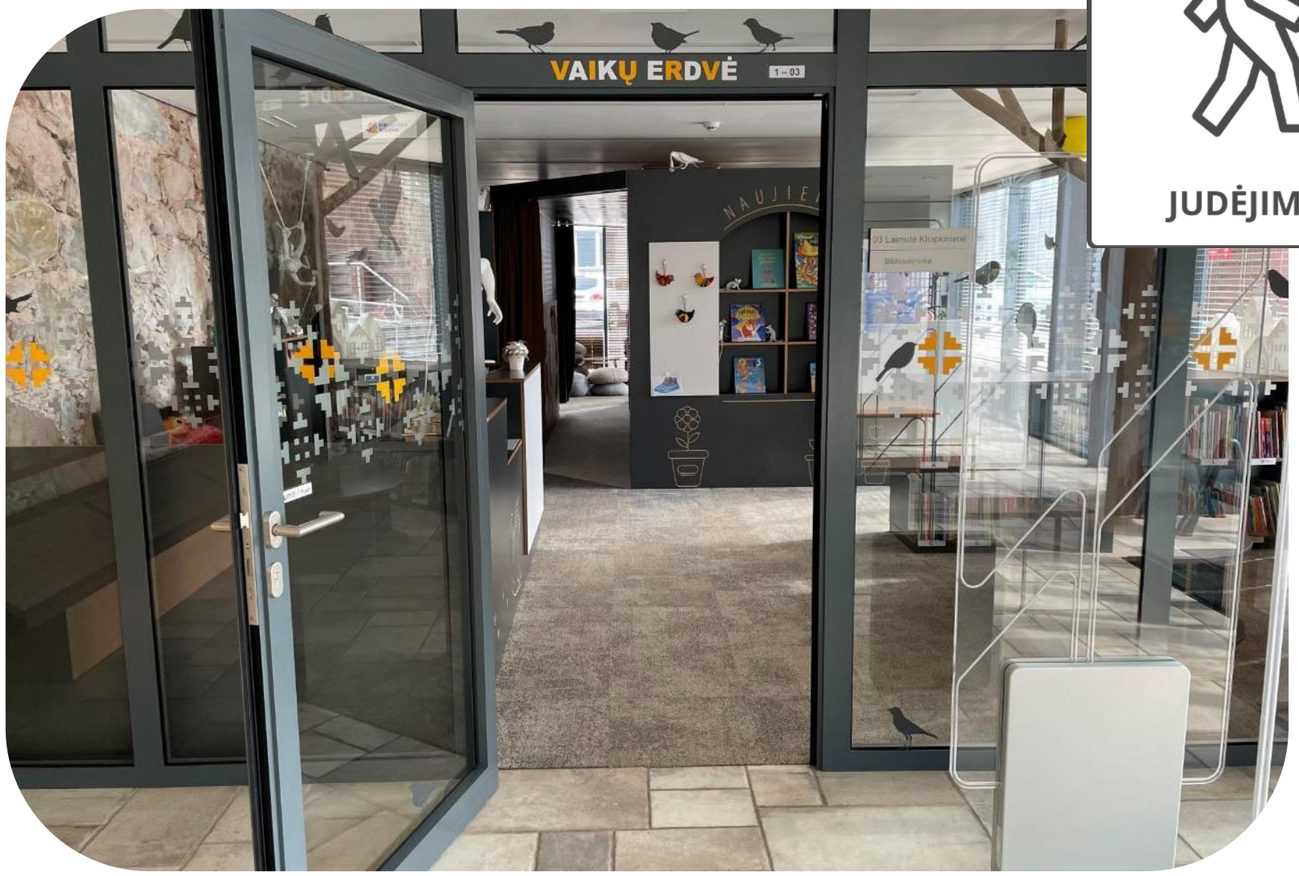

TAVO DAIKTAI

11

ČIA GALIU PASIKABINTI STRIUKĘ, PASIDĖTI KUPRINĘ IR NUSIAUTI BATUS.

12

ČIA YRA VAIKŲ ERDVĖS INFORMACINIS STALAS. ČIA DIRBANTI DARBUOTOJA PADĖS MAN IŠSIRINKTI KNYGAS, ATSAKYS Į RŪPIMUS KLAUSIMUS.

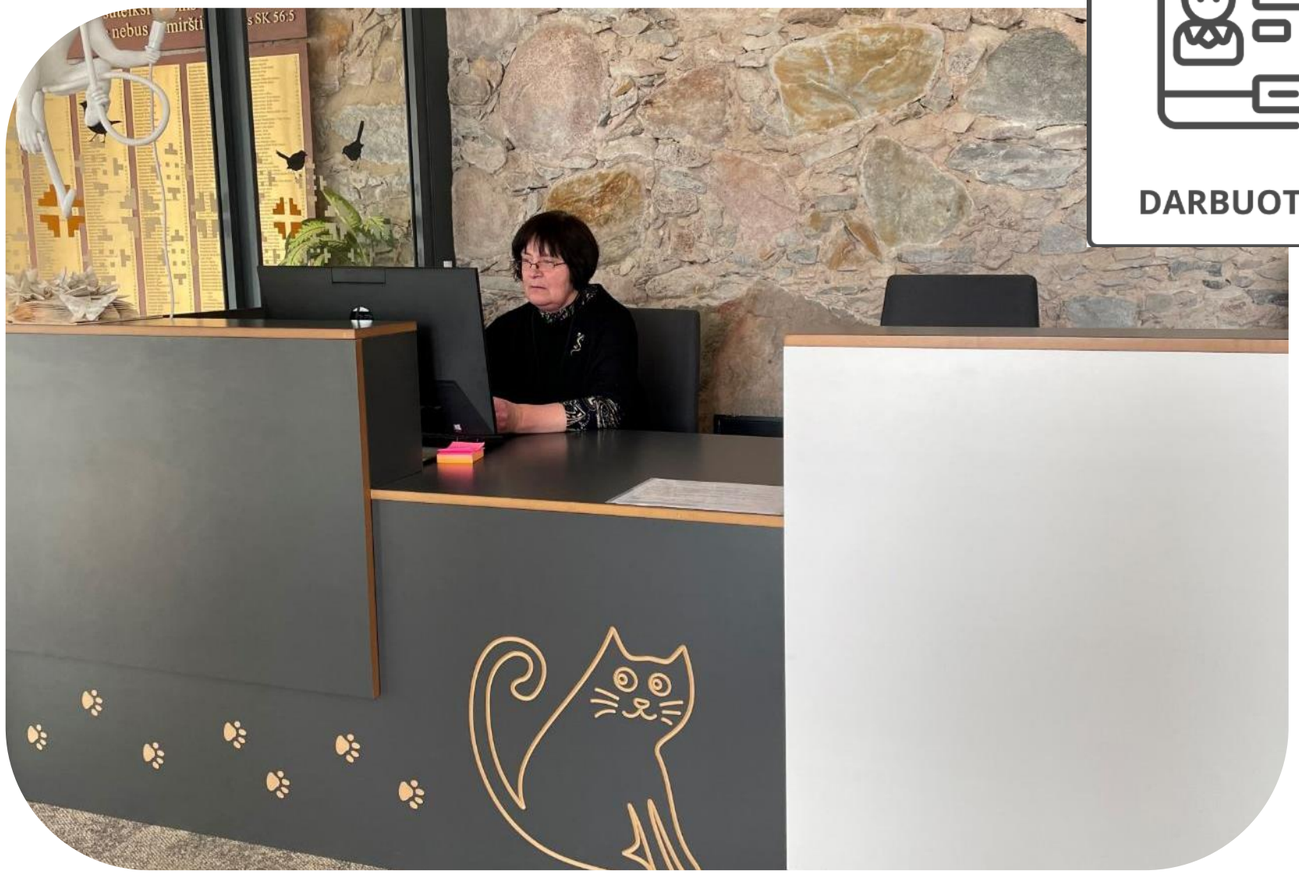

DARBUOTOJAI

13

ČIA GALIU RAMIAI PASKAITYTI KNYGĄ ARBA ŽURNALĄ.

ŠVIESI ERDVĖ

14

ČIA GALIU ŽAISTI SU MAGNETINĖMIS DĖLIONĖMIS.

POILSIO ZONA

15

KARTAIS GALI BŪTI DAUG TRIUKŠMO. JEI TAIP ATSITIKTŲ, GALIU PASIKALBĖTI SU BIBLIOTEKOS DARBUOTOJA, NUEITI Į RAMESNĘ VIETĄ, PASINAUDOTI GARSĄ SLOPINANČIOMIS AUSINĖMIS.

16

JEIGU NORIU PABŪTI VIENAS IR PASISLĖPTI, GALIU PABŪTI ŠIOJE VIETOJE.

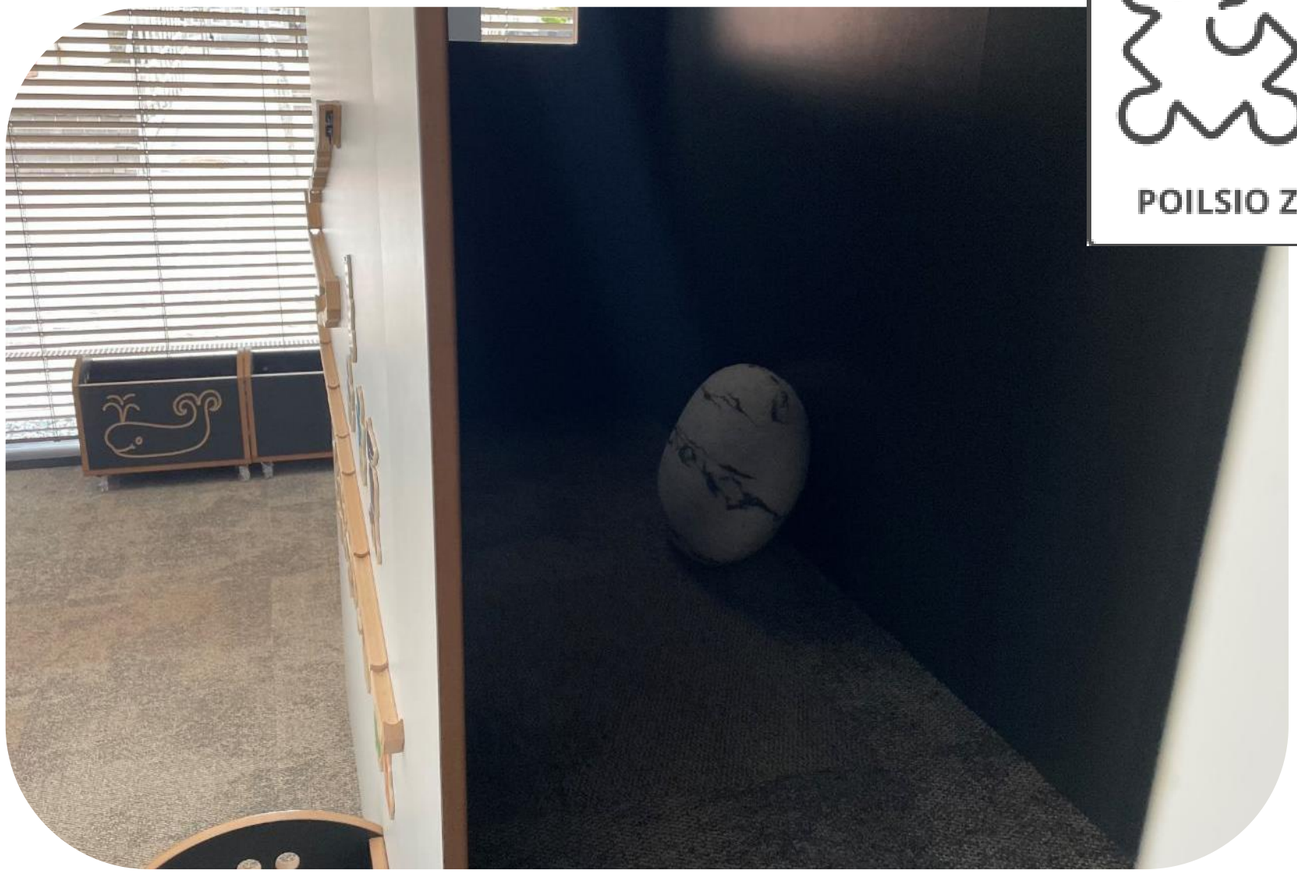

POILSIO ZONA

17

BIBLIOTEKOJE GALIU PASISKOLINTI KNYGĄ IR NEŠTIS JĄ NAMO.

INFORMACIJA

18

ČIA GALIU ŽAISTI INTERAKTYVIUS GRINDŲ ŽAIDIMUS, PIEŠTI INTERAKTYVIOJE LENTOJE.

POILSIO ZONA

19

ČIA GALIU ŽAISTI STALO ŽAIDIMUS, PIEŠTI, DARYTI DARBELIUS.

POILSIO ZONA

20

EISIU ŠIUO KORIDORIUMI, KOL NUEISIU IKI LIFTO AR LAIPTŲ.

21

ČIA YRA LIFTAS. JUO GALIU PAKILTI Į SKAITYKLĄ IR Į ROBOTIKOS ERDVĘ ANTRAME AUKŠTE.

22

LAIPTAIS GALIU UŽLIPTI Į SKAITYKLĄ IR Į ROBOTIKOS ERDVĘ ANTRAME AUKŠTE. LIPDAMAS ANT SIENŲ PERSKAITYSIU ERDVIŲ NUORODAS.

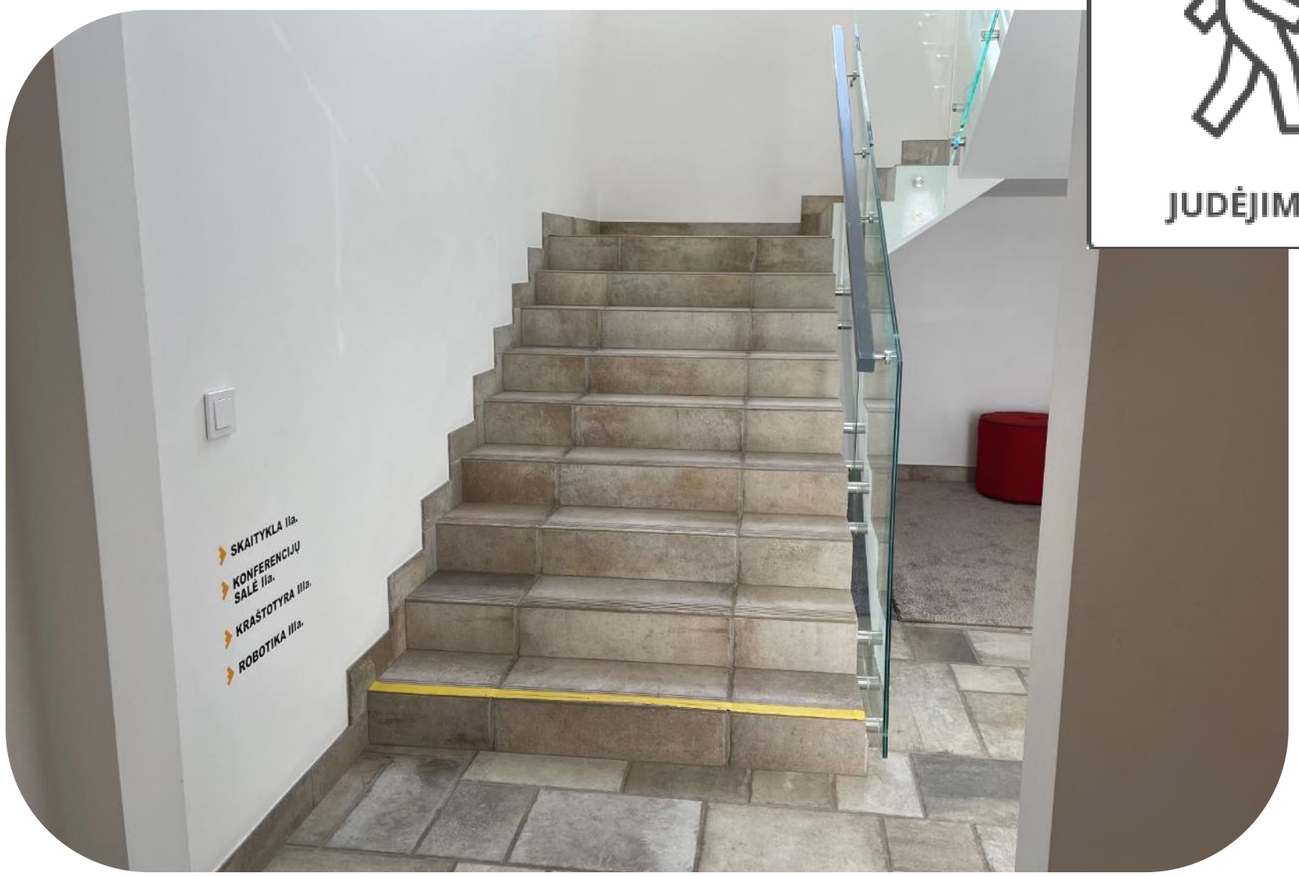

23

PRO ŠIAS DURIS ĮEISIU Į SKAITYKLĄ, KUR RASIU KOMPIUTERIUS, ROBOTIKOS ERDVĘ IR VIRTUALIOS REALYBĖS ĮRANGĄ.

24

JEI NORIU, GALIU NAUDOTIS KOMPIUTERIU. GALIU ŽAISTI KOMPIUTERINIUS ŽAIDIMUS, ŽIŪRĖTI VAIZDO ĮRAŠUS, SKAITYTI. KOMPIUTERIU NAUDOSIUOSI NE ILGIAU KAIP 30 MINUČIŲ PER DIENĄ.

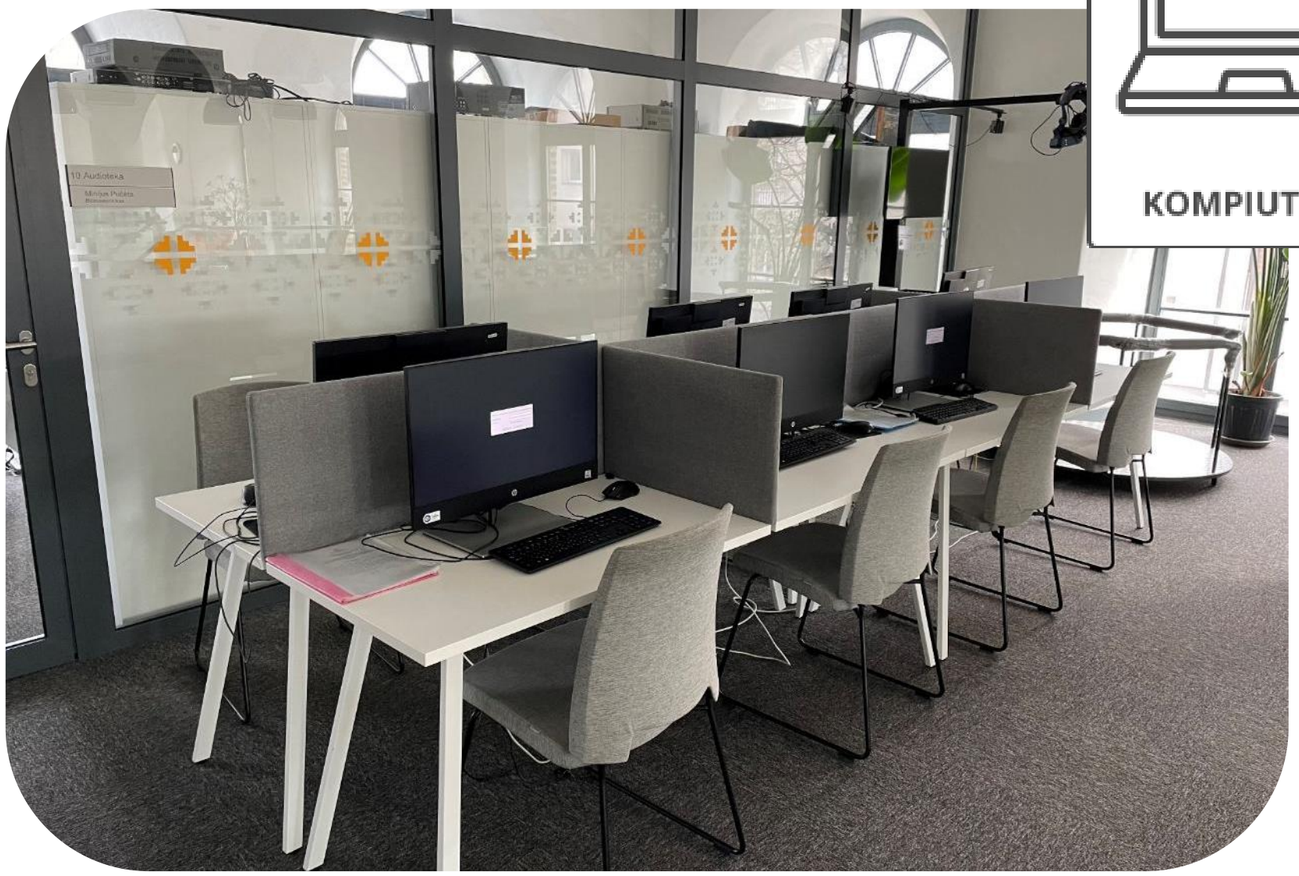

KOMPIUTERIS

25

SKAITYKLOJE ŠALIA KOMPIUTERIŲ RASIU VIRTUALIOS REALYBĖS ĮRANGĄ. KOKIU METU GALIMA ŽAISTI VIRTUALIUS ŽAIDIMUS, PASIKLAUSIU BIBLIOTEKININKĖS.

KOMPIUTERIS

26

PRO ŠIAS DURIS ĮEISIU
Į ROBOTIKOS ERDVĘ.

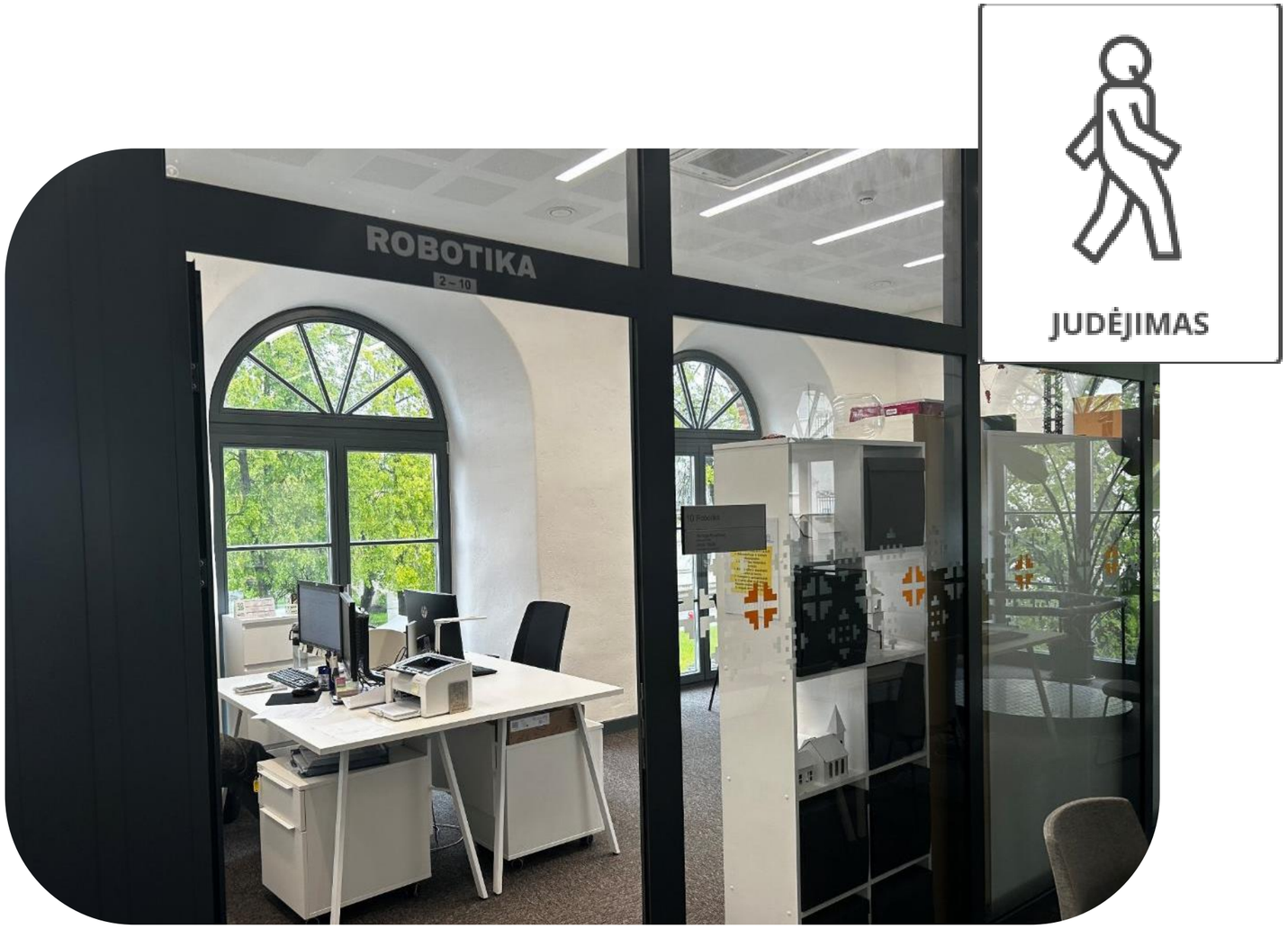

27

ČIA YRA ROBOTIKOS ERDVĖ, KURIOJE GALIMA NAUDOTIS ROBOTIKOS RINKINIAIS, ŽAISTI XBOX ŽAIDIMUS, PASINAUDOTI PANŠETINIU KOMPIUTERIU.

DAUG ŽMONIŲ

28

PRO ŠIAS DURIS ĮEISIU Į KUPIŠKIO KRAŠTO IR ŽYDŲ KULTŪROS PAŽINIMO SKYRIŲ,VIDUJE TAIP PAT RASIU AUDIOTEKOS ERDVĘ.

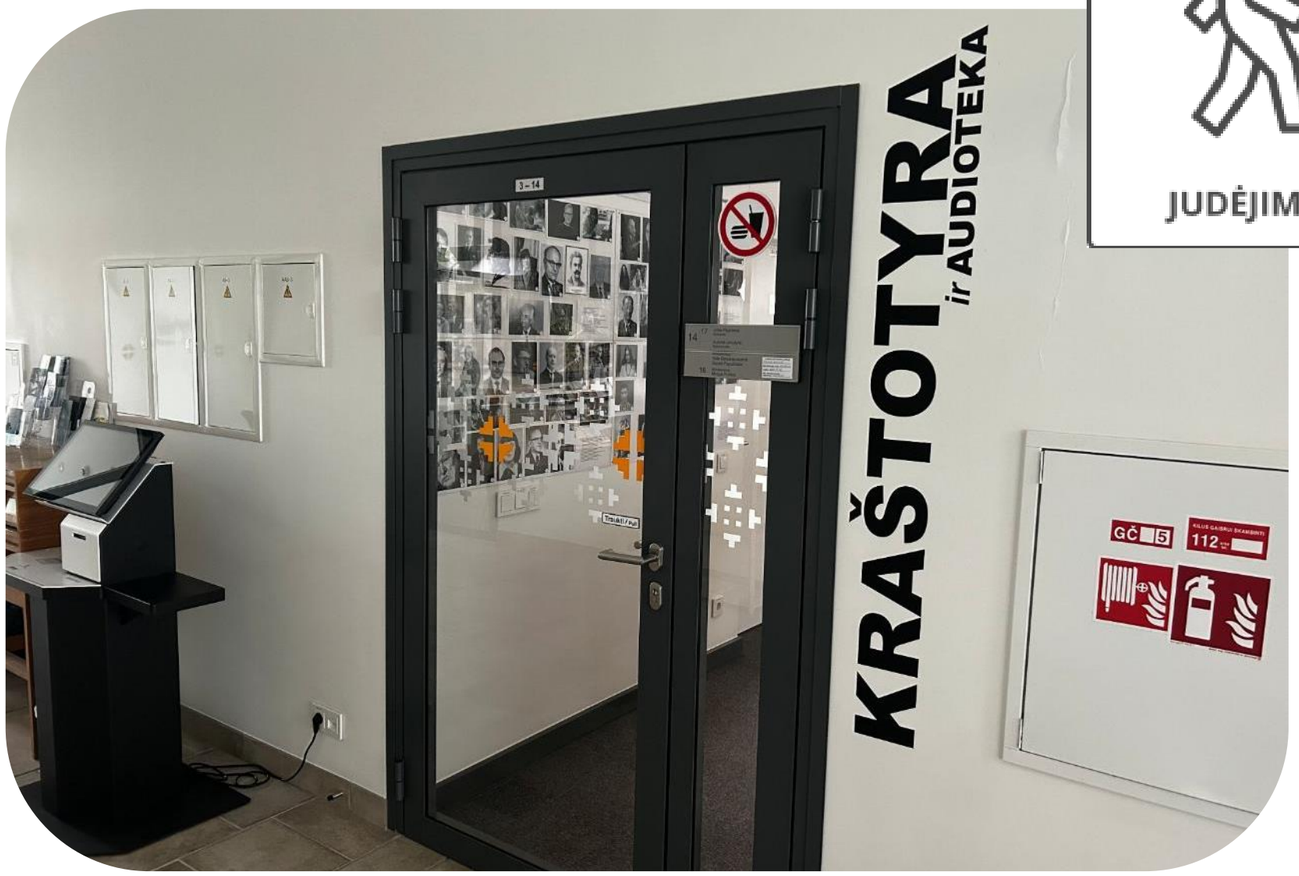

29

PRO ŠIAS DURIS ĮEISIU Į AUDIOTEKOS ERDVĘ.

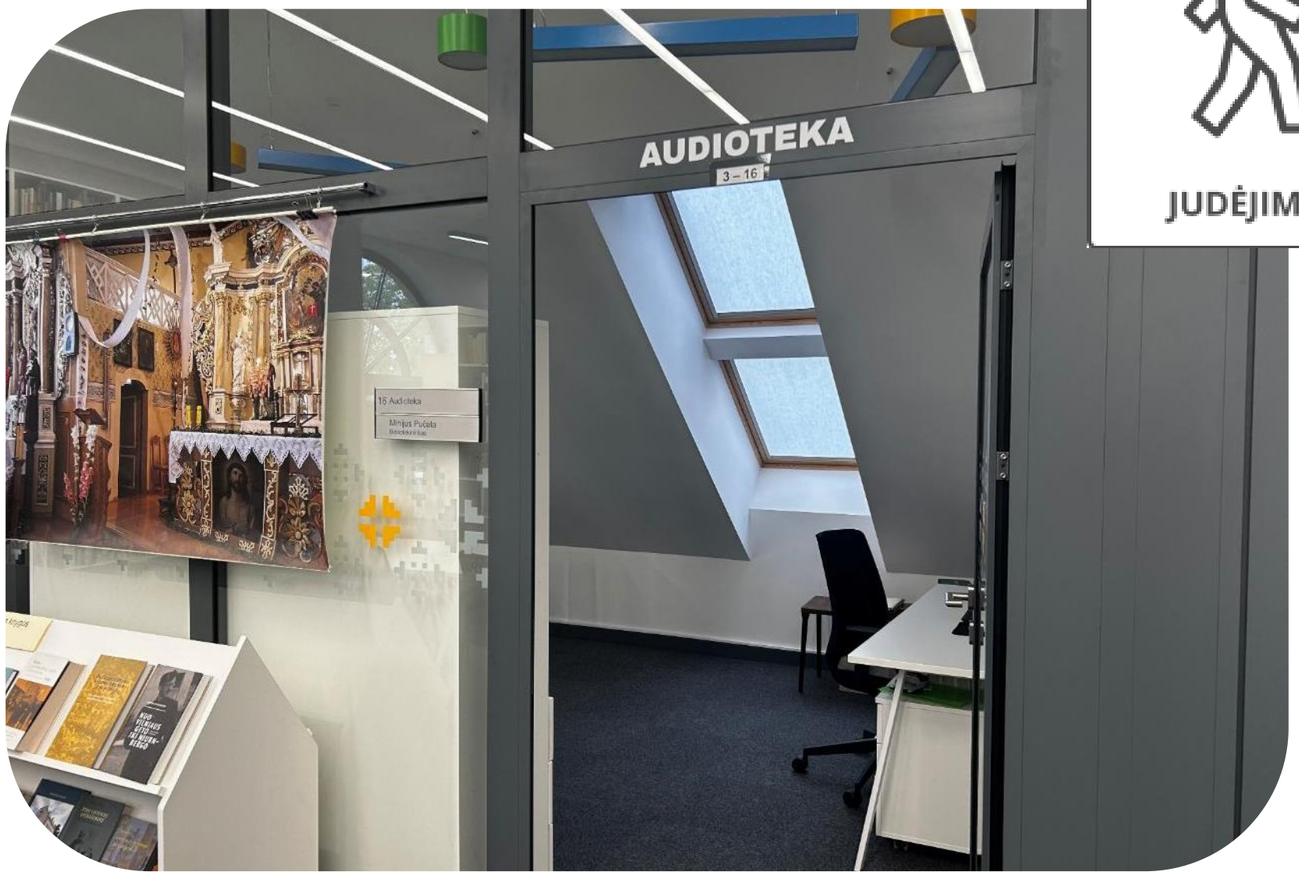

30

ČIA YRA AUDIOTEKOS ERDVĖ, KURIOJE GALI KLAUSYTIS MUZIKOS, SUSIPAŽINTI SU INSTRUMENTAIS IR JAU RETAI KUR NAUDOJAMA AUDIO IR VIDEO APARATŪRA.

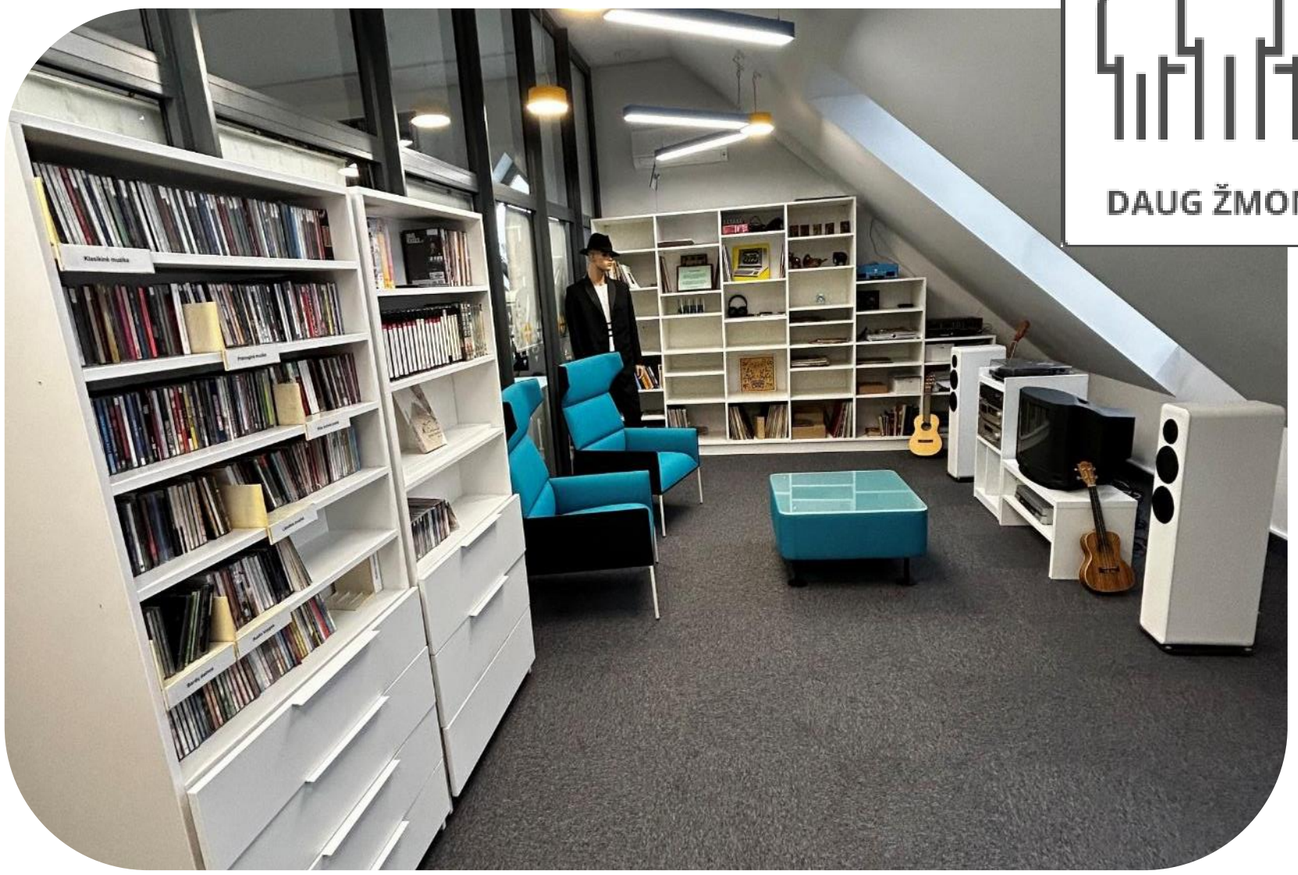

DAUG ŽMONIŲ

31

ČIA GALIU GRĄŽINTI KNYGAS. JAS REIKIA ĮDĖTI Į DĖŽĘ. TAIP PAT GALIU PAKLAUSTI BIBLIOTEKOS DARBUOTOJO, KUR IR KAIP GALIU GRĄŽINTI KNYGĄ.

INFORMACIJA

32

NAUDODAMASIS TOKIU SKAITYTOJO BILIETU GALĖSIU PASISKOLINTI KNYGŲ IŠ BIBLIOTEKOS.

INFORMACIJA

33

PRO ŠIAS DURIS IŠEINU IŠ BIBLIOTEKOS IR NETRUKUS GRĮŠIU VĖL.